la sardana

Congrés de Cultura Tradicional i Popular

Avui, reunió de l'Agrupació d'Aplecs Gironins

Sota el títol de «A la recerca de les nostres arrels», el Servei de Promoció Cultural de la Generalitat de Catalunya ha adreçat la convocatòria del Congrés de Cultura Tradicional y Popular amb la finalitat de mantenir, enaltir i dignificar l'ampli ventall de manifestacions que integren el món de la cultura tradicional i popular a Catalunya.

Un simpàtic i suggerent carte dibuixat per Pilarin Bayés encapçala la convocatòria del Congrés, que tindrà lloc a Barcelona els dies 12 i 13 de desembre i al qual hi són cridades totes aquelles persones integrades en el moviment actiu de la nostra cultura tradicional i popular, com són els sardanistes, els compositors i els instrumentistes de cobla, els membres de bandes de música, els castellers, els dansaires i els directors d'esbarts, els cantaires solites, de grup d'havaneres, de corals i orfeons, els animadors culturals, els grallers, els titellaires, els rondallaires, etc. Però, a més, el Congrés està obert a tota una altra sèrie de manifestacions i fets que, evidentment, formen part de la nostra cultura, com poden ser les festes populars, els costums, la gastronomia, el vestir, l'artesania, etc. Per tant, tots els estudiosos i interessats en aquest ampli ventall de temes cal que es considerin convocats al Congrés.

Tots els interessats en participar-hi activament amb la presentació de comunicacions o bé d'assistir-hi participant als debats del Congrés, poden demanar més informació i inscriure's a la Secretaria, situada al carrer Mestre Nicolau número 16, 6.ª planta, Barcelona-21, telèfons 2012055, 2013228, 2014428 i 2015419.

AVUI, REUNIÓ DE L'AGRUPACIÓ D'APLECS GIRONINS

Avui, dissabte, 10 d'octubre, a les nou del vespre, tindrà lloc a Banyoles la cinquantena reunió de l'Agrupació d'Aplecs Sardanistes de les Comarques Gironines per tal d'iniciar les tasques de preparació de la Temporada d'Aplecs de l'any vinent. L'acte tindrà lloc a la Masia del Llac, de Banyoles, i entre els diferents punts a tractar, destaca el canvi reglamentari de càrrecs de vicepresident i secretari; l'informe sobre la Borsa de Compensació establerta enguany per tal de cobrir el risc de pluja; l'elaboració de l'esborrany del Calendari d'Aplecs de 1982 i la propicta referent al preu dels Aplecs de la temporada vinent.

BALLADES DE SARDANES

Avui, dissabte, a les 12'30 del migdia i a les 6 de la tarda:

—Albons (Fest aMajor), cobla «Atlàntida».

A les 5 i a les 5'30 de la tarda, respectivament:

—Girona, Barri de Pedret, cobla «Amoga».

—Ribes de Fresser, cobla «Lluïsos».

A les 10 de la nit:

—Blanes, cobla «La Principal de Cassà».

—Cistella (Festa Major), cobla «Amoga».

Demà, diumenge, a les 12 del migdia:

—Salt, Plaça Major, cobla «Màxim's».

—Les Preses, cobla «Costa Brava».

—Sant Joan de les Abadesses, Passeig, cobla «Bofills».

A les 12 del migdia i a les 5 de la tarda:

—Girona, Barri de Pedret, cobla «Amoga».

—Cistella (Festa Major), cobla «La Principal de Cassà».

A les 12'30 del migdia i a les 6 de la tarda:

—Albons (Festa Major), cobla «Atlàntida».

A les 4 de la tarda:

—L'Escala, cobla «Foment de la Sardana».

APLECS D'ERMITA

Demà, diumenge, matí i tarda:

—Camprodon, Santuari del Remei, cobla «Camprodon».

—Blanes, Ermita de Santa Cecina, cobla «Col.legi Santa Maria de Blanes».

—Tossa de Mar, Ermita de Sant Grau, cobla «La Principal de Llagostera».

A les 10'30 del matí:

—Ripoll, El Remei, cobla «Canigó».

CONCURSOS DE COLLES SARDANISTES

Demà, diumenge, al matí:

—Castellfollit de la Roca, cobla «La Principal d'Olot».

A les 5 de la tarda:

—Sant Jaume de Llierca, Concurs Comarcal i Lliure, Camp Municipal d'Esports, cobla «La Principal d'Olot», organitza: Agrupació Sardanista Cultural Sant Jaume de Llierca.

Dia 25 d'octubre, a les 11 del matí:

—Banyoles, inscripcions fins al 16 d'octubre a Foment de la Sardana, apartat número 125. Tel. 573497.

A les 5 de la tarda:

—Girona (Catedral), Concurs Comarcal i lliures limitades. Inscripcions a Robert Renedo, carrer Joan Maragall número 48. Tel 210510.

Martí BLAY

ANUNCIO FINANCIERO

«BANCO ATLANTICO, S. A.», habiendo sufrido extravío el resguardo de Depósito de Valores extendido por este Banco Atlántico, S. A. con el núm. 4901 de Ptas. nominales 3.500.000,— comprendiendo Certificados Depósito núm. 47748-47779-47750 y 47765, se anuncia que transcurridos 30 días sin reclamación de terceros, se tendrá por nulo dicho resguardo, librándose «Duplicado» del mismo, y quedando este Banco Atlántico, S. A., exento de toda responsabilidad.

Pase de modelos a beneficio de MIFAS

A beneficio de MIFAS (Minusválidos Físics Associats) se celebró el jueves en el Teatre Municipal de Girona, un desfile de modelos que presentó la colección de alta peletería 1981-82 de la Casa Mir de Girona y La Bisbal. A este acto, organizado por dicha firma comercial, asistió bastante público, de entre el que se contaba una mayoría de asistencia femenina.

El acto, que resultó ciertamente emotivo, fue presentado por el conocido locutor de televisión Jordi Busquets. Este, después de dar la bienvenida al público asistente, realizó una entrevista pública a Pedro Romero, vocal de MIFAS, quien en un momento determinado manifestó que «las dificultades reales con las que se encuentra el minusválido, a la hora de su total integración a la sociedad, son aún excesivas». También apuntó el hecho de que «impedimentos materiales, como es el caso de las múltiples barreras arquitectónicas, y el rechazo, quizás de un modo indirecto, de buena parte de la sociedad son todavía barreras infranqueables para el disminuido físico».

Antes de la presentación de los 125 modelos que componían la muestra, que por cierto resultó muy lucida y del agrado de los asistentes, la señora Carmen Mir, en representación de la firma comercial que organizaba el acto, realizó una serie de explicaciones acerca de los modelos a presentar, así como de todo de la peletería y alta peletería en general.

Angel Ginjaume, vicepresidente de MIFAS, además de explicarnos el funcionamiento de su modélica institución, de la que a buen seguro más adelante hablaremos desde nuestro periódico, nos manifestaba que «aunque se esperaba una mayor asistencia de público, MIFAS está muy satisfecha de los resultados económicos del desfile de modelos ,que han arrojado el considerable beneficio neto de aproximadamente unas cien mil pesetas».

Tomás YEBRA

UD. PUEDE TRABAJAR EN SU CASA

Gane 9.600 pts. semanales tricotando, sea hombre o mujer. Le damos trabajo asegurado, le facilitamos la máquina y le enseñamos gratis. Visítenos.

CONFECCIONES BATLLE
Juan Maragall, 9. Tel. 50 16 26
FIGUERAS
Jesús Costa, 1. Tel. 85 30 06
SILS
Montseny, 10. Tel. 20 93 64
GERONA

TENGA VISTA.
VIVA EN TORRE GÜELL.
(Desde 2.400.000 más pequeña hipoteca)

166 m²
(4 habitaciones)

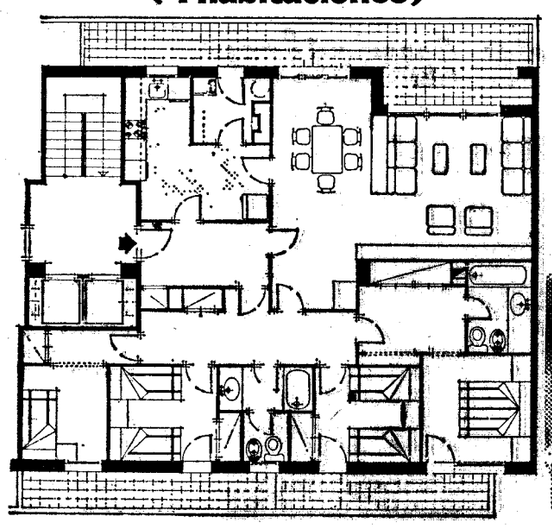

120 m²
(3 habitaciones)

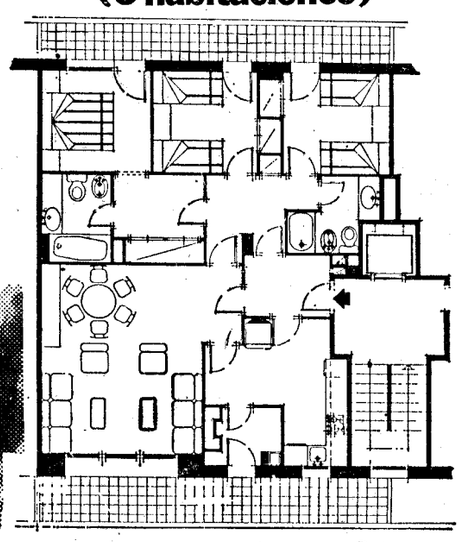

VISITE PISOS MUESTRA
Laborables: de 10 a 1,30 h. y de 4 a 8 h.
Sábados: de 10 a 2 h.

TORRE GÜELL es un edificio singular rodeado de espacios libres. Todas sus fachadas son exteriores y en sus viviendas el sol da todo el día.

Las viviendas de TORRE GÜELL son amplias, espectaculares, con grandes terrazas, tres y cuatro habitaciones, cocina equipada, dos baños, salón comedor con parquet, calefacción y parking. Todo ello en un entorno totalmente ajardinado. TORRE GÜELL está situado en el centro de Gerona. Y en sus plantas Entresuelo, Baja y Semisótano tiene despachos y locales comerciales para la instalación de todo tipo de establecimientos.

Tenga vista. Invierta. Viva en TORRE GÜELL.

TORRE GÜELL
Santa Eugènia, 44 - GIRONA
Tel. 21 42 04

LLARS DE CATALUNYA
GRUP IMMOBILIARI
Santa Eugenia, 44 - Tel. 21 42 04 - Girona

Sitios de Gerona, Los, 1981-10-10, p. 6.
Servei de Gestió Documental, Arxius i Publicacions de l'Ajuntament de Girona (www.girona.cat/sgdap)